

2do

Anuncio

**FORTALECIMIENTO DE LOS RECURSOS
GLOBALES DE TECA Y MERCADOS PARA
EL DESARROLLO SOSTENIBLE**



**3era CONFERENCIA
MUNDIAL DE TECA 2015**
11 - 15 de mayo • Guayaquil - Ecuador

Organizado por:

ASOTECA



Asociación Ecuatoriana de Productores y Comerciantes de
TECA y MADERAS TROPICALES



Food and Agriculture
Organization of the
United Nations



SAMBITO
Soluciones Ambientales Totales

La teca (*Tectona grandis* Lf) ha ganado el reconocimiento mundial como la madera dura tropical preferida por sus cualidades físicas, mecánicas y estéticas excepcionalmente superior a otras. Aunque solo forma parte de una pequeña cantidad en el volumen de la producción mundial de la madera y comercio, la teca es una de las maderas duras tropicales de alta demanda en el mercado de lujo y para uso de trabajo pesado.

Los bosques de teca natural se producen en sólo cuatro países en el mundo: India, República Democrática Popular Lao, Myanmar y Tailandia. Desde la década de 1980, la teca ha atraído grandes inversiones del sector privado en aproximadamente 70 países de Asia tropical, África, América Latina y Oceanía. La creciente inversión privada en plantaciones de teca es una clara indicación del potencial percibido de la especie, aunque la deforestación y la gestión poco profesional, ha reducido considerablemente la superficie de bosques naturales. Las plantaciones de teca a nivel mundial se estima que cubren alrededor de 4 millones de hectáreas, de las que Asia posee más del 90%. Las exportaciones mundiales de teca, incluyendo embarques de troncos de las plantaciones y madera bloqueada de África y América Latina se dirigen hacia la India, que absorbe del 70 al 100% del comercio mundial.

Ecuador es cada vez más importante en el crecimiento y exportación de teca, siendo el más grande de América Latina. El gobierno de Ecuador ha puesto en marcha un programa nacional de apoyo que ofrece incentivos financieros para la reforestación con especies comerciales, entre ellas la teca. El objetivo de este programa es reforestar 120 mil hectáreas en 5 años. Se estima que hoy en día, más de 1.200 plantaciones de teca ocupan una superficie aproximada de 46.000 hectáreas en el Ecuador. La exportación anual de madera careada y madera bloqueada principalmente a los países asiáticos es de 150.000 m³ aproximadamente.



El tema principal de la **3era Conferencia Mundial de Teca** será el “Fortalecimiento de los recursos globales de teca y mercados para el Desarrollo Sostenible” que reforzará los temas más importantes del sector a nivel global, como:

- Evaluación de los modelos y programas para la gestión sostenible y la conservación de los recursos genéticos de la teca existentes.
- El análisis de las estructuras de mercado y las cadenas de valor del comercio de madera de teca y su impacto en la rentabilidad de las inversiones de la teca.
- La calidad de la teca plantada y su impacto en la comercialización.
- Análisis del marco político y los obstáculos estructurales relacionados y las barreras de financiamiento para las inversiones de la teca.
- Evaluación de las inversiones públicas y privadas en el sector de la madera de teca y sus impactos sobre las condiciones socio-económicas y los medios de vida rurales.
- El desarrollo de recomendaciones estratégicas, conceptuales y operacionales en apoyo del desarrollo sostenible del sector de la teca.

La conferencia está dirigida al sector público y privado, que se ocupan del manejo de las plantaciones de teca, incluyendo a los pequeños propietarios, comerciantes, industrias de procesamiento, departamentos forestales, políticos y científicos responsables. La conferencia también será utilizada como una oportunidad para convocar a una reunión del Comité Directivo de TEAKNET y fortalecer su cobertura en los países de América Latina y África.

OBJETIVOS

Fortalecer los recursos globales de teca y mercados para el Desarrollo Sostenible. Esta conferencia se centrará en temas económicos, sociales, técnicos y ambientales, los cuales tienen un impacto en la producción y comercialización en la madera de teca. Además, facilitará la transferencia de conocimientos y tecnología entre los países productores y fortalecerá la globalización de TEAKNET a nivel global.

LA CONFERENCIA SE ENFOCARÁ EN LOS SIGUIENTES TEMAS:

Sesión 1: La economía, las inversiones y el comercio

Sesión 2: La genética, el mejoramiento de árboles, la silvicultura y la calidad de la madera

Sesión 3: Modelos de gestión para diferentes cadenas de valor, incluida la silvicultura de los pequeños agricultores

Sesión 4: Manejo de la plantación de teca y protección del medio ambiente

LUGAR Y FECHA

El evento se llevará a cabo del 11 al 15 de mayo, en las instalaciones del Hotel Hilton Colon de la ciudad de Guayaquil, la ciudad más grande y poblada de Ecuador. El hotel está situado en la Av. Francisco de Orellana mz. 111, a 10 minutos del aeropuerto internacional Jose Joaquín de Olmedo.

ORGANIZADORES

La conferencia será organizada por la Asociación Ecuatoriana de Productores de Teca y Maderas Tropicales (ASOTECA), una asociación conformada por productores y exportadores de teca en el Ecuador bajo los auspicios de Food and Agriculture Organization (FAO) de las Naciones Unidas, en Roma; International Teak Information Network (TEAKNET), en India y de Teakwood Working Party de International Union of Forest Research Organization (IUFRO) en Austria.

AUSPICIOS

Tipo de auspicios



Para mayor información contactar: fassambito@gmym.com

O visita nuestra página web: www.worldteakconference.com

APOYO FINANCIERO PARA LA PARTICIPACIÓN

Los fondos limitados estarán disponibles para apoyar la participación de los oradores invitados.

FECHAS IMPORTANTES

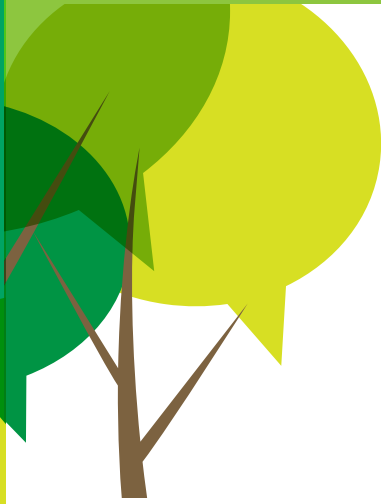

Investigaciones

Fecha límite para subir las investigaciones	31 diciembre 2014
Carta de aceptación	31 enero 2015
Fecha límite para conferencistas	15 abril 2015

Registro

Apertura de inscripciones	1 septiembre 2014
Fecha límite de inscripción temprana	31 enero 2015
Fecha límite de inscripciones	15 Abril 2015

PÁGINA WEB DE LA CONFERENCIA

Todos los anuncios e información sobre la conferencia estarán disponibles en la página web :

www.worldteakconference.com

IDIOMA OFICIAL DE LA CONFERENCIA

Los idiomas oficiales de la conferencia serán español e inglés. Traducción en ambos idiomas estará disponible.



ORADORES PRINCIPALES

Varios expertos de diferentes ámbitos sobre el desarrollo de las maderas tropicales y sus negocios a nivel mundial, han sido invitados para dictar una charla magistral en las principales 4 temáticas de la conferencia. Además de las charlas magistrales, se contará con presentaciones de expertos en diferentes temáticas elegidos por el comité científico que abordan directamente con el tema de la conferencia con nuevos problemas o avances de investigaciones.



RESÚMENES DE INVESTIGACIÓN

Los resúmenes de investigación deben presentarse en línea solamente.

Visita nuestra pagina web www.worldteakconference.com y sube tu resumen de investigación.

Estos serán evaluados por el comité científico del evento y los autores serán notificados si su investigación fue aceptada.

Formato y caracteres

La primera página del resumen de investigación deberá contener: título, autores, pie de página, y la institución a la que representa.

El resumen de investigación debe ser A4, hoja blanca, tener máximo 300 palabras, tamaño de fuente 12, Times New Roman, sin silabeo, sin sangría, itálicas para nombres en latín, líneas a espacio sencillo con una línea libre entre párrafos.

No utilice "mayúscula" en los títulos.

Los títulos y subtítulos deben estar alineados a la izquierda en letras mayúsculas y minúsculas.

COMITÉ ORGANIZADOR

Presidente: Antonio Pino Gómez-Lince, Presidente ASOTECA, Presidente FORESCAN
Vice-presidente: Xavier Elizalde, Director Ejecutivo ASOTECA.

ASOTECA

Adolfo Rodríguez, Director ASOTECA, Presidente AGRONACUI
Jorge Román, Director ASOTECA, Grupo ENDESA-BOTROSA
Fernando Muirragui, Director ASOTECA, Presidente EPACEM
Teodoro Malo, Vice-Presidente ASOTECA, Teak Grower
Enrique García, Director ASOTECA, General Manager ALLTEAK
Fernando Montenegro, General Manager NEOFORRESTS
Diego Maruri, Director Asoteca, AGROTROPICAL Representante
Néstor Medrano, General Manager MENPROE

TEAKNET

PK. Thulasidas, TEAKNET Coordinador

FAO

Walter Kollert, Planted Forests Officer

PROFAFOR

Luis Fernando Jara, Gerente General

COMAFORS

Juan Carlos Palacios, Director Ejecutivo

SAMBITO

Bianca Dager, Directora Corporativa

COMITÉ CIENTÍFICO

Presidente: Lars Graudal, Universidad de Copenhagen, Dinamarca

Vice-presidente: P.K. Thulasidas, TEAKNET, India.

Sesión 1: La economía, las inversiones y el comercio

Walter Kollert, FAO, Rome

Mammen Chundamannil, Kerala Forest Research Institute, Peechi, India

Dominique Y. Leuba, Novelteak Costa Rica S.A., Costa Rica

Sesión 2: La genética, el mejoramiento de árboles, la silvicultura y la calidad de la madera

Lars Graudal, Universidad de Copenhagen, Dinamarca

P.K. Thulasidas, TEAKNET, India

Jurgen Stock-Omar Carrero, PROTEAK, México

Sesión 3: Modelos de gestión para diferentes cadenas de valor, incluida la silvicultura de los pequeños agricultores

Henri BAILLERES, ACIAR, Australia

James Roshetko, ICRAF, Indonesia

Edwin Jiménez Ruiz M.Sc., ESPOL, Ecuador

Sesión 4: Manejo de la plantación de teca y protección del medio ambiente

Markku Kanninen, University of Helsinki, Finland

Stephen Midgley, Salwood Asia Pacific Pty Ltd, Australia

Folkert Kottman, PANAMERICAN WOODS, Costa Rica

CONFERENCIA MUNDIAL DE TECA 2015 PROGRAMA

lun 11

mar 12

mie 13

jue 14

vie 15

**09:00 a
10:00**

Ceremonia de
Inauguración

**10:00 a
10:45**

Charla magistral

**09:15 a
10:45**

Sesión 2: La genética,
el mejoramiento
de árboles, la silvicultura
y la calidad de la madera

**09:15 a
10:45**

Sesión 3: Modelos de
gestión para diferentes
cadenas de valor,
incluida la silvicultura de
los pequeños agricultores

10:45 - 11:15 Receso de la mañana

**11:15 a
12:45**

Sesión 1: La economía,
las inversiones y
el comercio

**11:15 a
12:45**

Sesión 2: La genética,
el mejoramiento
de árboles, la silvicultura
y la calidad de la madera

**11:15 a
12:45**

Sesión 4: Manejo de la
plantación de teca y
protección del
medio ambiente

12:45 - 14:00 Almuerzo

**14:00 a
15:00**

Sesión 1: La economía,
las inversiones y
el comercio

**14:00 a
15:00**

Sesión 3: Modelos de
gestión para diferentes
cadenas de valor,
incluida la silvicultura de
los pequeños agricultores

**14:00 a
15:00**

Sesión 4: Manejo de la
plantación de teca y
protección del
medio ambiente

15:00 - 15:30 Receso de la tarde

**15:30 a
17:00**

Sesión 1: La economía,
las inversiones y
el comercio

**15:30 a
17:00**

Sesión 3: Modelos de
gestión para diferentes
cadenas de valor,
incluida la silvicultura de
los pequeños agricultores

**15:30 a
16:30**

Ceremonia
de clausura

17:00 Cóctel

15:00 - 17:00
Registro

Salida de campo

HOJA DE REGISTRO

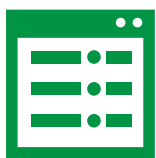

La hoja de registro está disponible en la página web de la conferencia www.worldteakconference.com

Cualquier duda puede contactar a fassambito@gmym.com coordinadora de la conferencia.

VALOR DEL REGISTRO

Tomar en cuenta la fecha límite de inscripción temprana. Inscribáse antes del 31 de enero del 2014 y aproveche del ahorro en la compra de su entrada a la 3era Conferencia Mundial de Teca.

El valor del registro incluye:



Cóctel de bienvenida

2 Coffee breaks, almuerzo y bebidas diarias durante los días de la conferencia

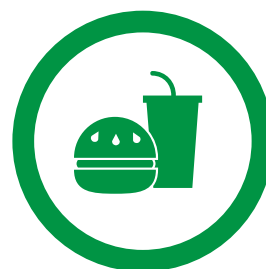

Programa de la conferencia, libros de los resúmenes de investigación y gafete para acceso a la conferencia

	Hasta 31 enero 2015	De 1 febrero 2015 a 15 marzo 2015	De 16 marzo a 15 abril 2015
Participantes	US\$ 450	US\$ 500	US\$ 600
Visita de campo	US\$ 85	US\$ 85	US\$ 85
Pago total	US\$ 535	US\$ 585	US\$ 685

Acompañantes	US\$ 85	US\$ 85	US\$ 85
--------------	---------	---------	---------

Visita de campo

La visita de campo será el 15 de mayo, en las plantaciones de teca de la región costera de Ecuador, les dará la oportunidad de combinar la experiencia técnica aprendida en la conferencia con un recorrido por las plantaciones de nuestro país.

Para mayor información visita la página web de la conferencia, www.worldteakconference.com

Entradas a eventos sociales para los acompañantes

Los acompañantes pueden optar por unirse a las excursiones de campo previstos para los participantes. Paquete de acompañante incluye cóctel de bienvenida y entrada a la expo.

Opciones de pago

Todos los pagos deben hacerse en dólares estadounidenses en línea. El registro en línea ofrece el pago con Visa / MasterCard.

También se acepta transferencia bancaria. Los detalles de recibo de transferencia deben ser enviados a ecsambito@gmym.com para recibir la confirmación de la inscripción.

Confirmación

Una vez recibido el pago se enviará un correo electrónico de confirmación. **Por favor presentar dicho correo al momento de su registro en el día del evento.**

Nota importante para transferencias internacionales: Una vez que el depósito o transferencia bancaria se ha hecho, debe enviar por correo electrónico el recibo de depósito o un documento que certifique que la transacción realizada. Por favor llevar el documento original que deberá ser presentado en el área de registro.

Para los participantes locales, deberán de enviar la papeleta de depósito a las oficinas de SAMBITO (Av. Las Américas en el Centro de Convenciones ofc 19) con el fin de confirmar la inscripción y entregar la factura correspondiente.

Cancelación

El comité organizador de la 3era Conferencia Mundial de Teca no está obligado a reembolsar el dinero a aquellos participantes que no podrán participar en la conferencia o en cualquiera de las actividades que hayan firmado para bajo ningún motivo, así sea por problemas de salud, logística o cualquier otra razón. Sin embargo, cualquier persona registrada que no pueda asistir puede transferir sus boletos a otra persona, excepto en el stand expo, que deberá ser notificado a los organizadores con no menos de 48 horas antes del evento.

Alojamiento

La ciudad de Guayaquil cuenta con una amplia oferta hotelera. Para revisar las opciones de hoteles haga visite la página web www.worldteakconference.com. En la sección Información de la Conferencia bajo Viaje y Estadía. Considerar que es necesario reservar con antelación. Cada participante de la conferencia es responsable de su alojamiento.

Pasaporte / Visa

Los participantes en el extranjero pueden ponerse en contacto con la Embajada/Consulado Ecuatoriano o su agencia de viajes más cercana para averiguar los requisitos de visado para la entrada a Ecuador.

Para mayor información sobre la visa visita:

<http://www.embassyecuador.ca/index.php?id=consular&nro=2>

Seguro de salud

Todos los participantes deben tener su propio seguro para atención médica y hospitalaria. Por favor, consulte los requisitos de vacunación con su agente de viajes.

Bancos / Moneda / Tarjetas de crédito

INFORMACIÓN PARA TRANSFERENCIAS BANCARIAS

NOMBRE DEL BANCO: BANCO BOLIVARIANO C.A
CIUDAD: GUAYAQUIL
NUMERO DE CUENTA: 0005230213
DIRECCION DEL BANCO: JUNIN 200 Y PANAMÁ
BENEFICIARIO: SOLUCIONES AMBIENTALES SAMBITO S.A
CODIGO SWIFT: BBOLECEG100

La unidad monetaria Ecuador es de USD; 1 (Dolares).
Euro = 1,36 USD (aproximadamente).
Visa y MasterCard son aceptadas en la mayoría de los
bancos, hoteles y supermercados.

OTROS SERVICIOS

Los siguientes servicios estarán disponibles para los participantes durante la Conferencia.

Mostrador de información-área de registro:

Punto de encuentro para los delegados para mensajes personales o correspondencia durante la conferencia

Business center:

el hotel cuenta con una sala donde los participantes podrán revisar su correo electrónico, tendrán disponibilidad de uso de fax, teléfono, ordenadores y fotocopadoras. Algunos de estos servicios cuentan con un recargo que deberá ser asumido por el participante.

Servicio de internet:

El hotel cuenta con un servicio de wifi que tiene un recargo adicional que deberá ser asumido por el participante. Si el asistente está hospedado dentro de hotel de la conferencia, este servicio está incluido en la tarifa de alojamiento.



**3era CONFERENCIA
MUNDIAL DE TECA 2015**
11 - 15 de mayo • Guayaquil - Ecuador

Para más información:
Coordinación de la Conferencia Mundial de Teca
Av. De las Americas 406 Centro de Convenciones Simón Bolívar ofc19
Guayaquil, Ecuador
Email: fassambito@gmym.com / jdsambito@gmym.com
<http://www.worldteakconference.com>